

# Hjärt-lungräddning barn för sjukvårdspersonal

0-1 ÅR

1-18 ÅR

1

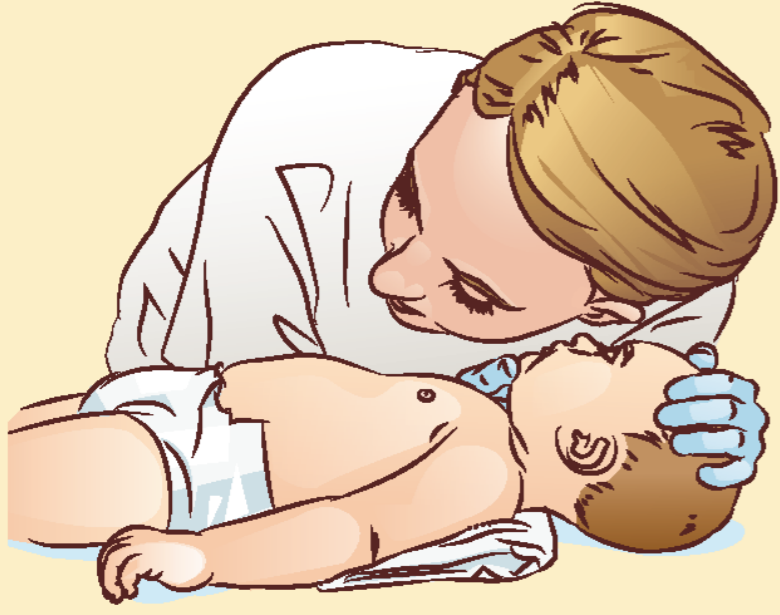

**Medvetslös?  
Ingen eller onormal andning?  
Larma och ge 5 inblåsningar**

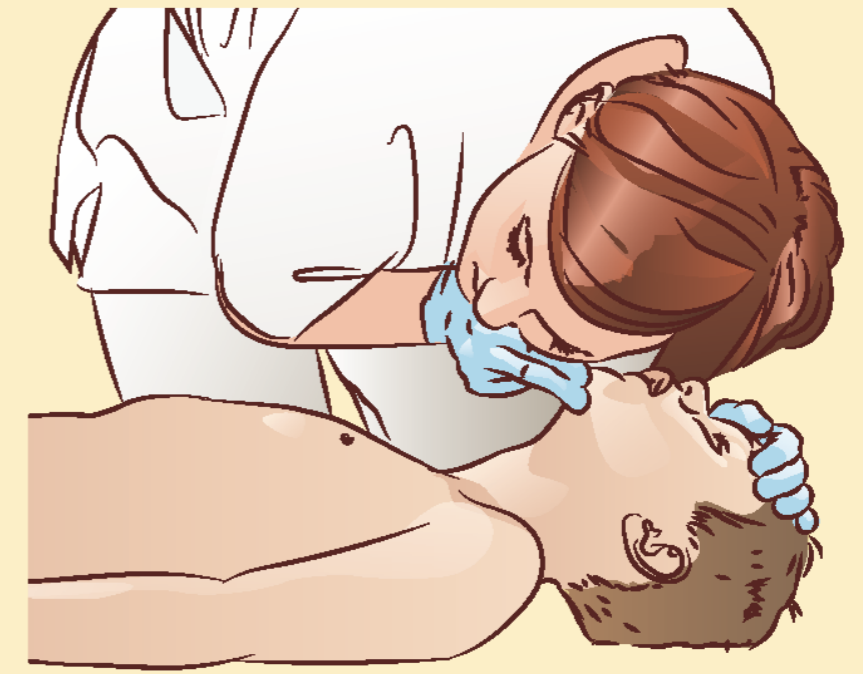

2

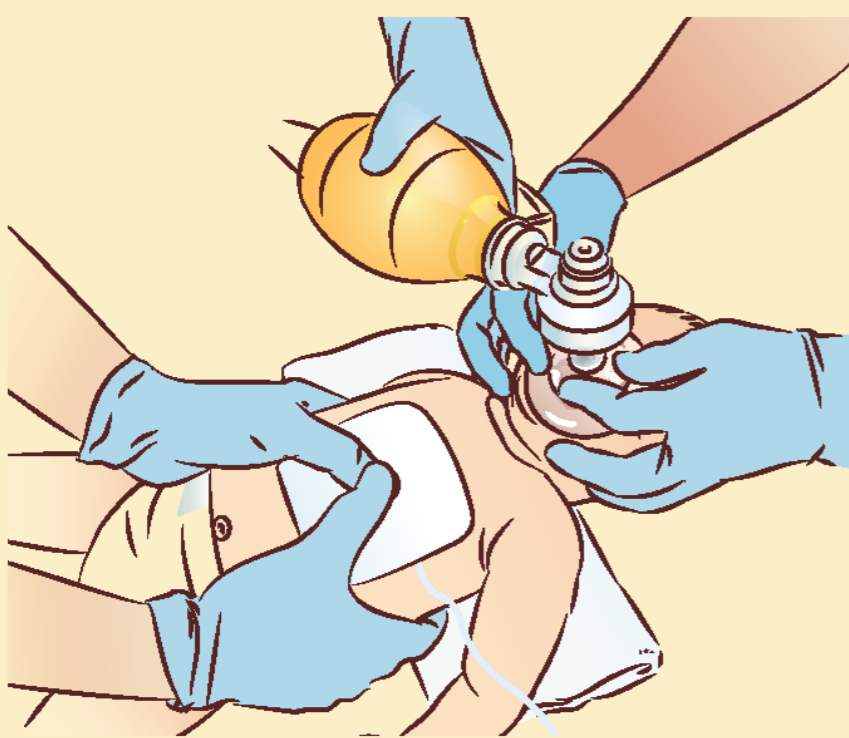

Djup 4 cm, 1/3 av bröstorgans höjd  
Takt 100-120/min

**Inga eller osäkra livstecken?  
Gör HLR 15:2**

**Be någon larma  
larmgrupp och hämta  
akututrustning och  
defibrillator**

Primärvård och tandvård larmar 112



Djup 5-6 cm, 1/3 av bröstorgans höjd  
Takt 100-120/min

3

**Anslut defibrillator under pågående HLR**

**Defibrillera  
HLR 2 min**  
Minimera avbrott

**Analyserar  
hjärtrytmen!**

**Defibrillera inte  
HLR 2 min**  
Minimera avbrott

**Återkomst av spontan cirkulation (ROSC)  
Utvärdera enligt ABCDE**

## TÄNK PÅ!

- Anslut syrgas 10 l/min
- Utvärdera inblåsningar och bröstkompressioner
- Minimera avbrott i HLR
- Anslut defibrillator under pågående HLR
- Hårt underlag om möjligt
- Dokumentera åtgärder
- Ta hand om närstående

## VUXNA

När vuxna drabbas av plötsligt hjärtstopp beror det oftast på livshotande rytmrubbningar. Starta HLR 30:2. Hämta defibrillator, anslut och följ råd.

